

Joonis: 1

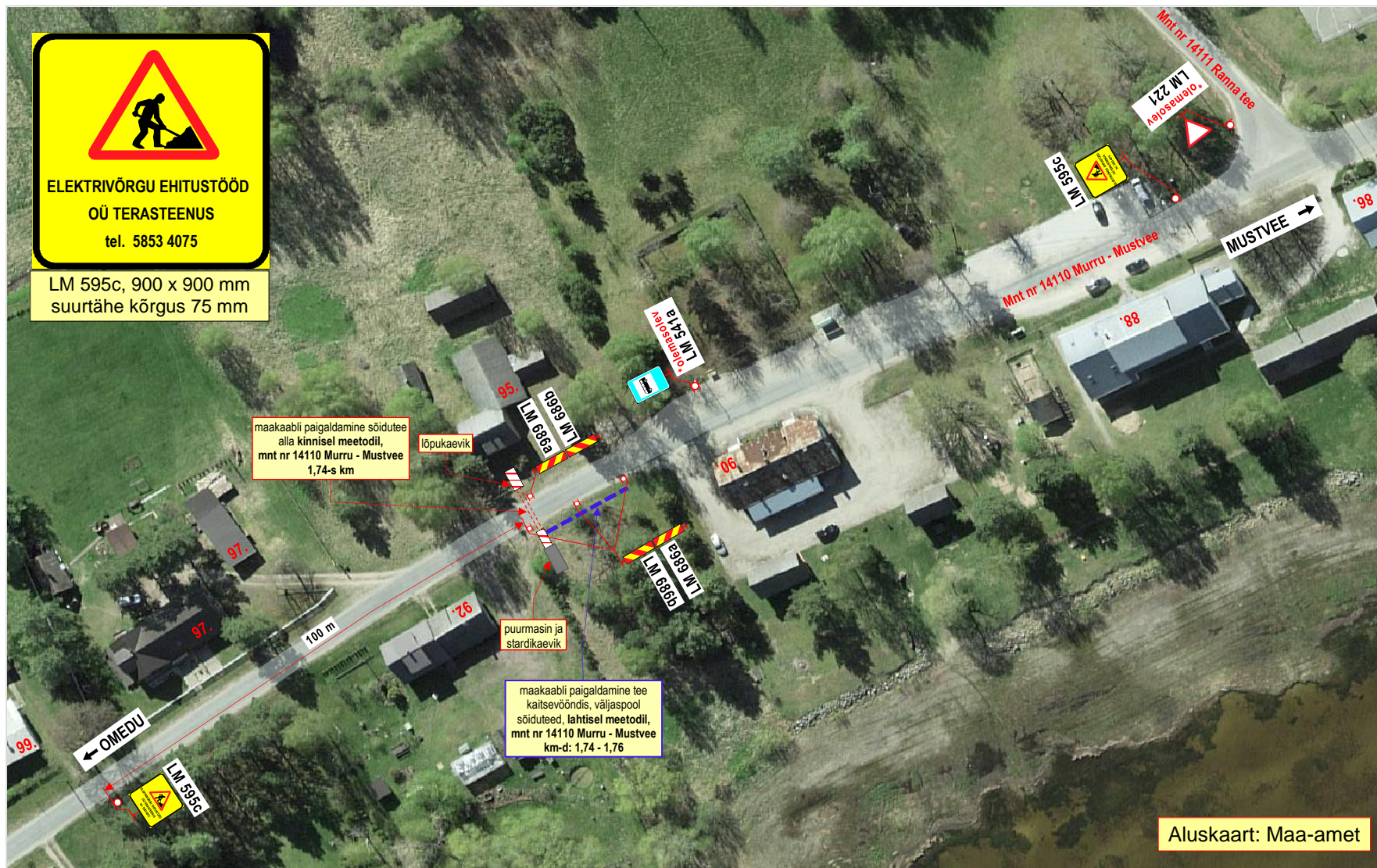

ELEKTRIVÕRGU EHITUSTÖÖD  
OÜ TERASTEENUS  
tel. 5853 4075

LM 595c, 900 x 900 mm  
suurtähe kõrgus 75 mm



Märkused:

1. Teostatavad tööd: **elektrimaakaabli ehitustööd.**
2. Töid teostatakse tee kaitsevööndis, **peamiselt väljaspool sõiduteed.**
3. Sõidutee alla paigaldatakse maakaabel **kinnisel meetodil.**
4. Tööde ala asub liiklusemärgi **LM 571 „Asula“** mõjualas.
5. Kasutada **II- suurusgrupi** liiklusemärgi.
6. Tööde tegemisest ja liiklusepiirangutest teavitada liiklusjuhtimiskeskust (e-mail: [tmc@transpordiamet](mailto:tmc@transpordiamet.ee)) või Transpordiametit **Tark Tee** liiklusepiirangute iseteeninduskeskkonnas. Teavitus saata **vähemalt 24 tundi** enne piirangu kehtestamist või tööde alustamist.
7. Joonisel toodud ajutiste liikluskorraldusvahendite paigaldamisel, liikluse korraldamisel ja tööde teostamisel lähtuda majandus- ja taristuministri 13.07.2018 määrusest nr 43 "Nõuded ajutisele liikluskorraldusele".

**OÜ STOPP**  
Sepa 17 c, Tartu 51013  
tel: 50 14 029  
e-mail: [stoppov@gmail.com](mailto:stoppov@gmail.com)  
MTR nr: **ELK000059**  
vastutav isik: Sulev Sannik  
kutsetunnistus nr **180686**



**Koostas:** M.Loost

**Töid teostab:**

**Tööde algus:**

**Ohutute liiklustingimuste tagamise eest tööpiirkonnas vastutab: GERMO PÄRNAPUU**

**tel:** + 372 5853 4075

**LIIKLUSKORRALDUSE PROJEKT**

**Tööde teostamise koht:**

mnt nr 14110 Murru - Mustvee km-d: 1,74 - 1,76, Kasepää küla, Mustvee vald, Tartu maakond.

Terasteenus OÜ Nupu tn 1, Soinaste küla Kambja vald Tartu mk.

01.11.24.a.

**Tööde lõpp:**

.11.24.a.

**kuup:**

**allkiri:**